

1. Fotó: Fortepan, Klösz György (1900)

2. Fotó: A helyreállítandó Dunai terasz 1945 előtti látványa - OMF Archiv

## SÁNDOR PALOTA

Építészeti programterv kivonata  
Budapest I. kerület, Szent – György tér 1.



A Sándor palota a budavári Szent György téren található klasszicista stílusú műemlék épület, mely több évszázadon keresztül a magyar államiság szimbóluma volt. A Sándor Vince gróf által az 1800-as évek elején épített egykori főúri palota - az állami megvásárlását követően - 1850-1945 közti időszakban miniszterelnöki rezidenciaként szolgált. Az épület és vele együtt az egykori állami reprezentáció belsőépítészeti is páratlanul értékes terei a II. világháborúban teljesen megsemmisültek. Felbecsülhetetlenül nagy történelmi és szimbolikus jelentősége ellenére is, a háborút követő harminc évben mindössze csak egy részleges külső tartószerkezeti helyreállítást és tető rekonstrukciót végeztek rajta, azt is inkább csak állagmegóvás jelleggel. A tulajdonos magyar állam részéről az 1980-as évekig több elképzelés merült fel az épület keretében reprezentatív kormányzati szálló megvalósíthatóságának vizsgálata volt a tervezési feladat. A elemként az eredetileg nyitott légtérű belső udvar üvegtetővel való lefedésére-, valamint az ugyancsak belsőépítészeti értékek helyreállítására azonban csak az eredeti fotók alapján való helyreállítás lehetősége

**Tervezők: Finta József és Gerencsér László**



**Tervezés éve: 1987**

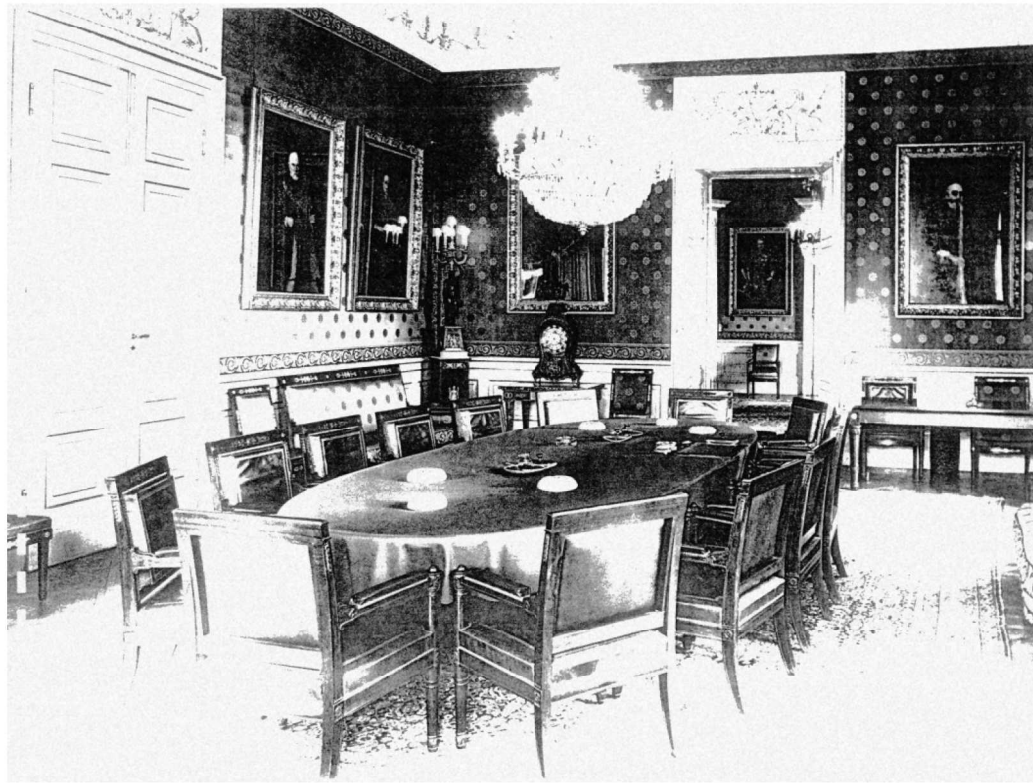

1. Fotó: Minisztertanácsai sarokterem (1945 előtt)

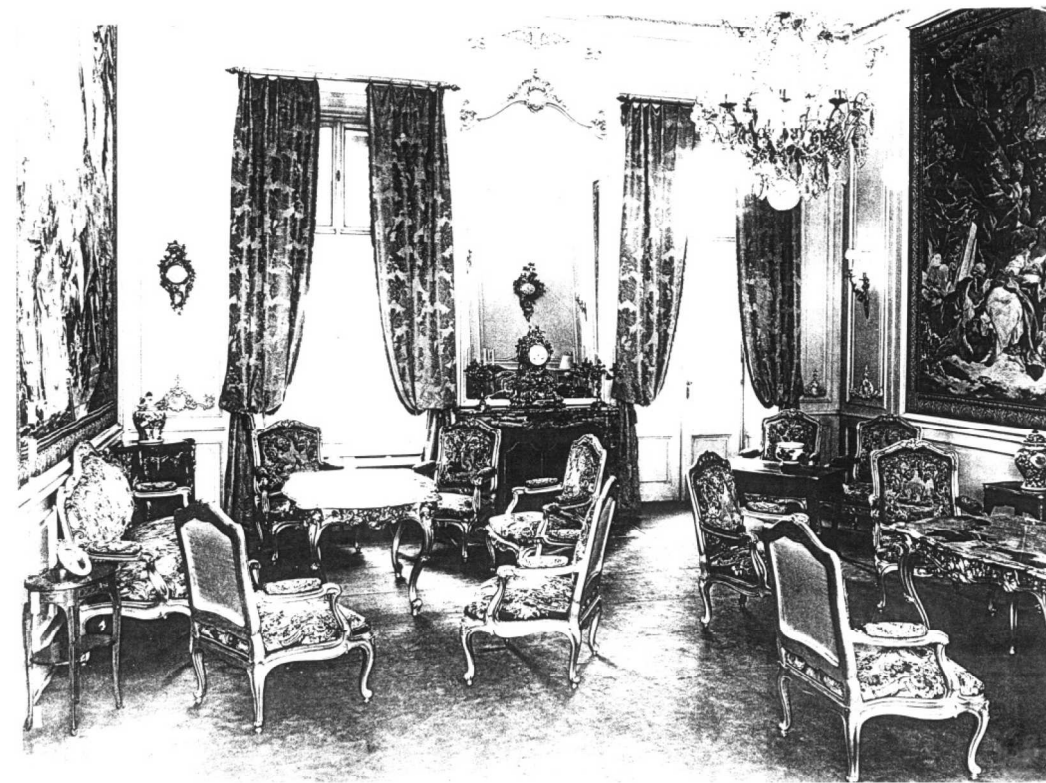

2. Fotó: Gobelin terem (1945 előtt)

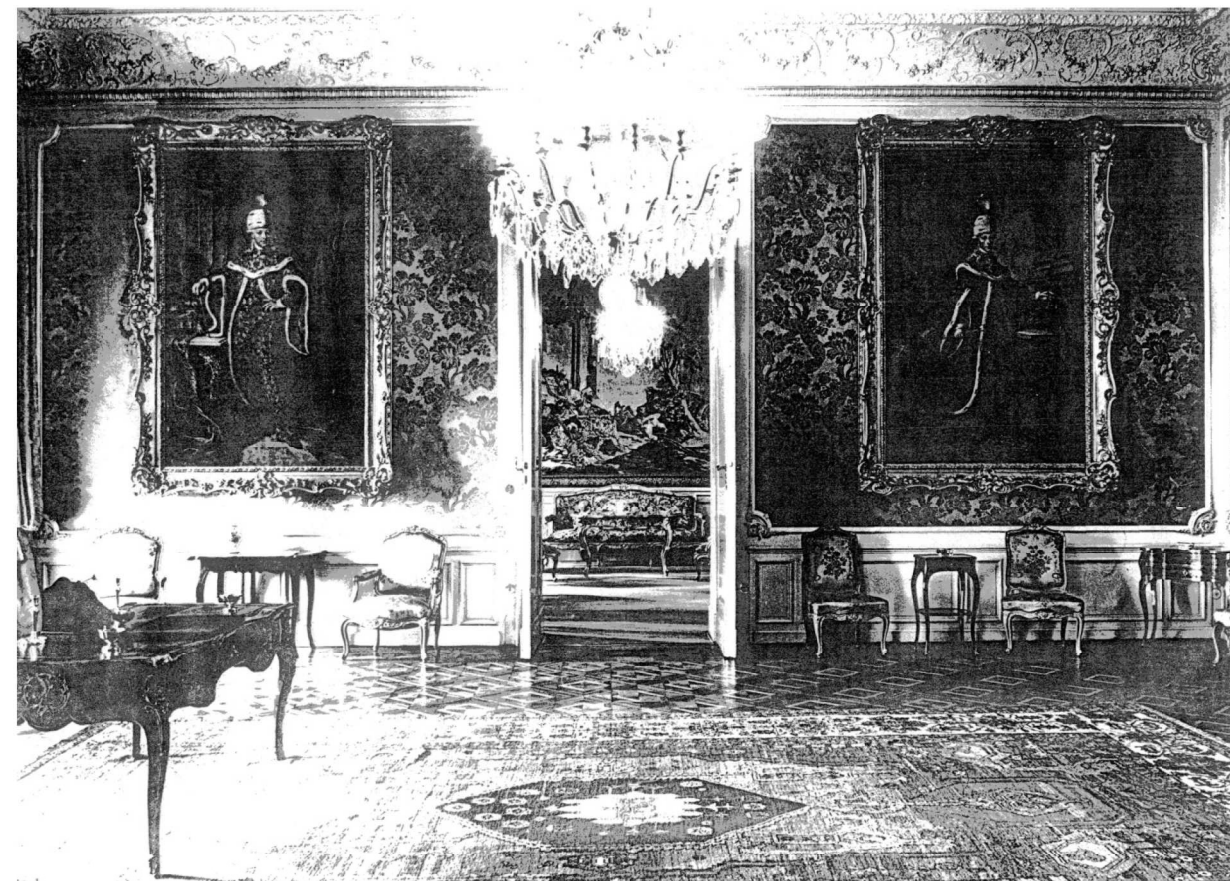

3. Fotó: Mária Terézia szoba (1945 előtt)

## SÁNDOR PALOTA

Építészeti programterv kivonata – Archív fotók  
Budapest I. kerület, Szent – György tér 1.

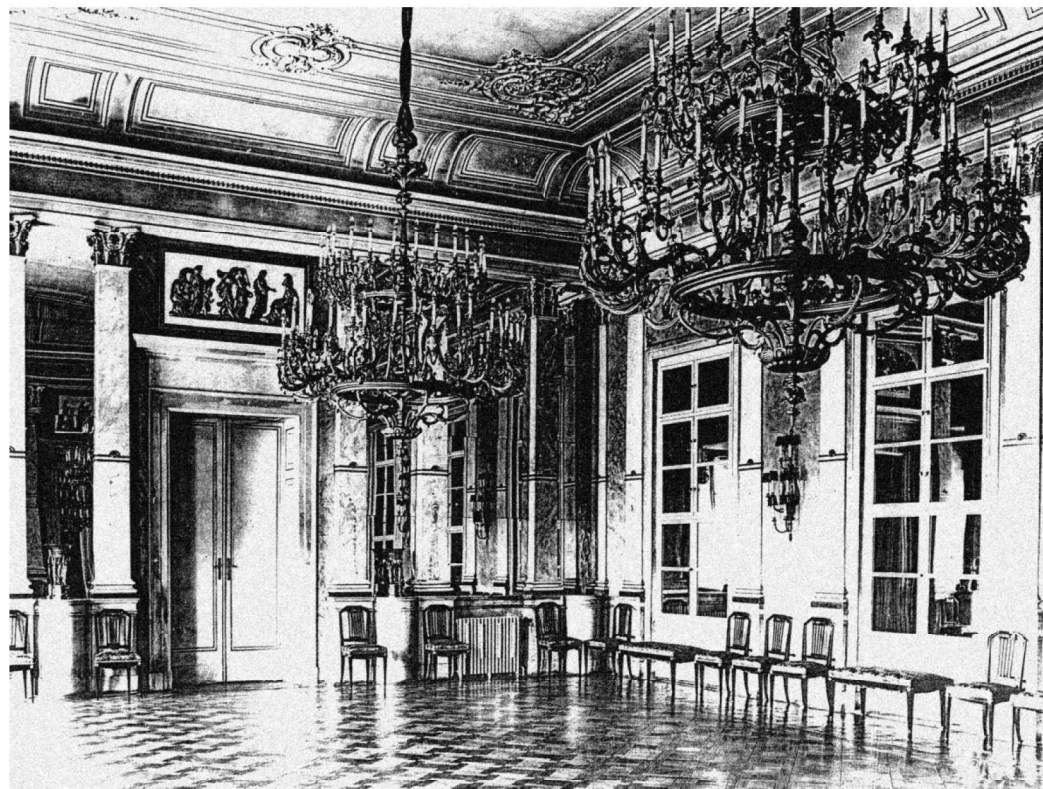

4. Fotó: Tükörterem (1928 után)

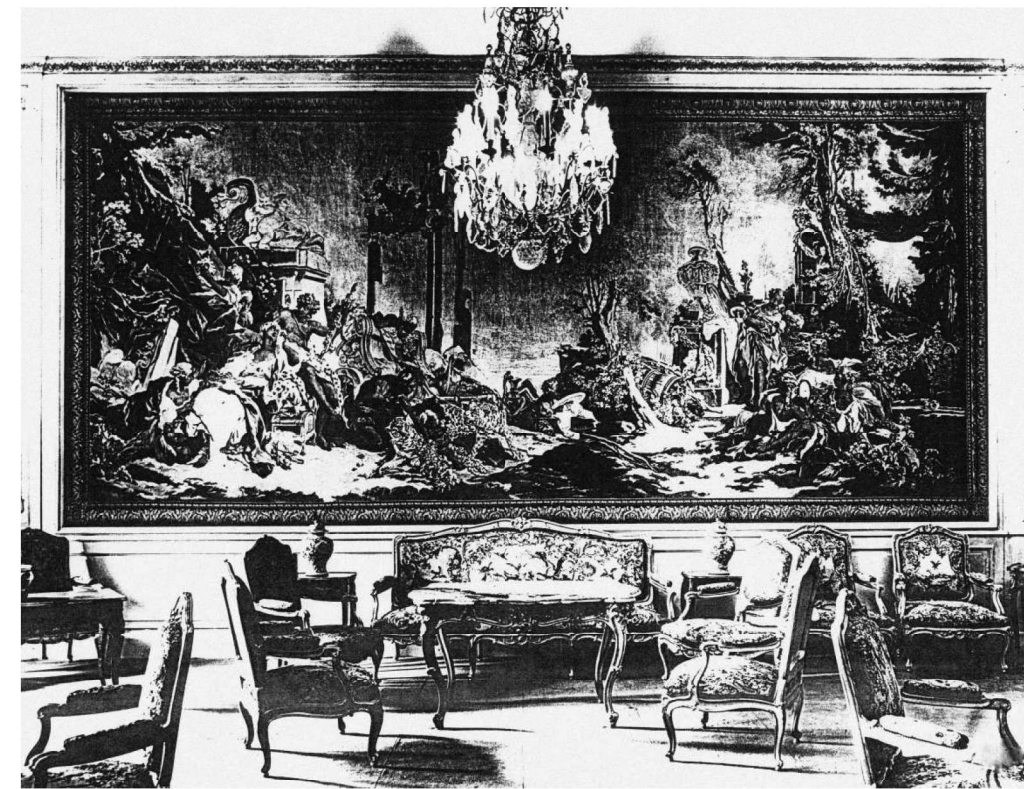

5. Fotó: F. Boucher gobelinje (1945 előtt)

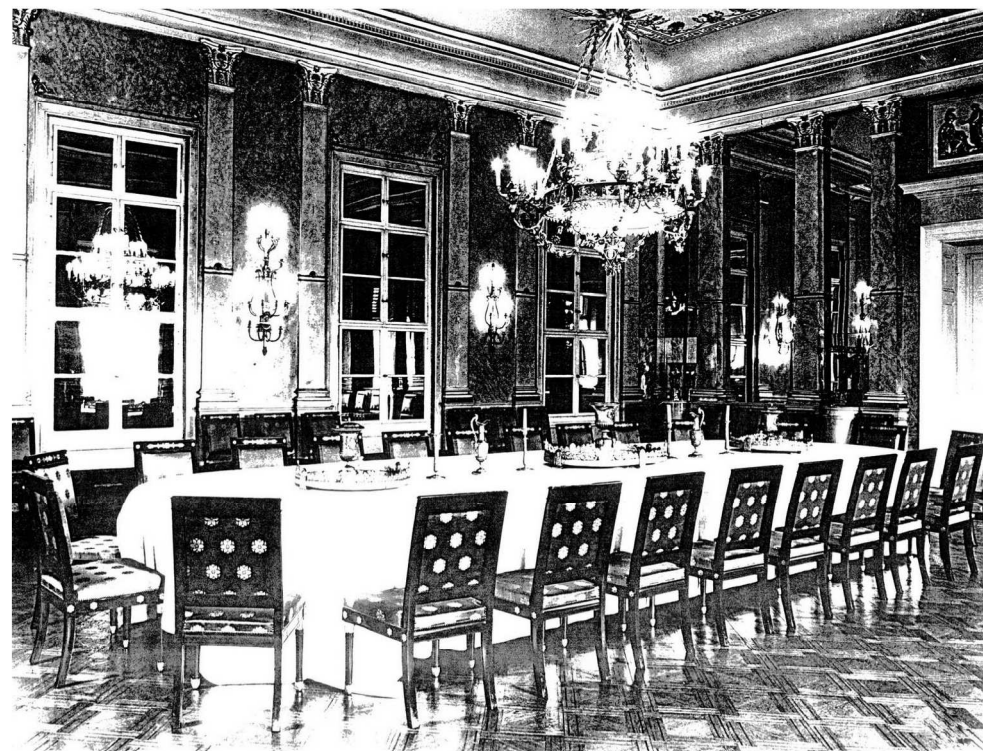

6. Fotó: Tükörterem (1928 előtt)

## SÁNDOR PALOTA

Építészeti programterv kivonata – Archív fotók  
Budapest I. kerület, Szent – György tér 1.

